Zum Möhnewehr 9 - D-59755 Arnsberg-Neheim - info@loblicht.de - Telefon +49 (0) 2932-9784-0

PE7067.100040HO „LED“ Modul HO, 1m

multipro 67 1000 E 2566 840 M W DA

- multipro 67, Einbau
- linear
- Aluminium

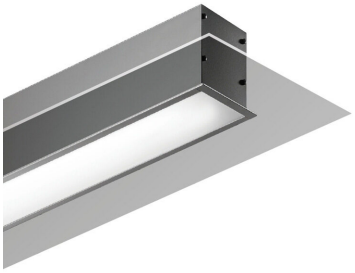

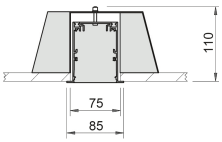

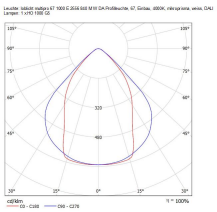

Ausschreibung

multipro 67, Einbau, linear, Leuchtenkörper stranggepresstes Aluminium, ähnlich RAL 9016, pulverbeschichtet, sichtbare Schrauben, direktstrahlend, Abdeckung mikroprismatisch, 4000 K, CRI 80, Bemessungslichtstrom 2566 lm, Bemessungsleistung 25,90 W, Leuchtenlichtausbeute 99 lm/W, Mac Adams 3, UGR < 19, mittl. Bemessungslebensdauer L 80 50.000 h (für Umgebungstemperatur 25°C), mit integriertem Betriebsgerät DALI dimmbar, elektrischer Anschluss über 5-polige Anschlussklemme bis 2,5 mm, Netzspannung 220-240 V Netzart 50/60 Hz, Glühdrahtfestigkeit 650°C, Schutzklasse I, IP 20, Leuchten Breite 67 mm, Höhe 90 mm, Deckenausschnitt 75 mm, für Deckenstärkebereich 1-25 mm, 4,50 kg/m.

Schutzklasse	I
Schutzart	IP 20

Spezifikationen

Bemessungslichtstrom Φ_v:	2566 lm
Bemessungsleistung P:	25,90 W
Farbtemperatur T_{cp}:	4000 K
Mittlere Bemessungslebensdauer (Lx):	L 80 50.000 h
Farbwiedergabeindex CRI:	≥ 80
Leuchten-Lichtausbeute η_v:	99 lm/W

Maße & Gewicht

Leuchten Breite:	67 mm
Höhe:	90 mm
Einbautiefe:	110 mm
Deckenausschnitt:	75 mm
Gewicht:	4,50 kg/m
Deckenstärke:	1 - 25 mm

Betriebstechnik

Umgebungstemperatur (ta):	25 °C
Netzspannung:	220-240 V
Netzart (Hz):	50/60

Lichttechnik

nachfolgende Werte beziehen sich auf eine Leuchtenlänge von 1 m

UGR:	< 19

Alle technischen Daten sowie Gewichts- und Maßangaben sind sorgfältig erstellt. Irrtum vorbehalten. Produktabbildungen sind beispielhaft und können vom Original abweichen. Änderungen, die dem Fortschritt dienen, behalten wir uns vor.

loblicht®
DESIGN MIT PROFIL
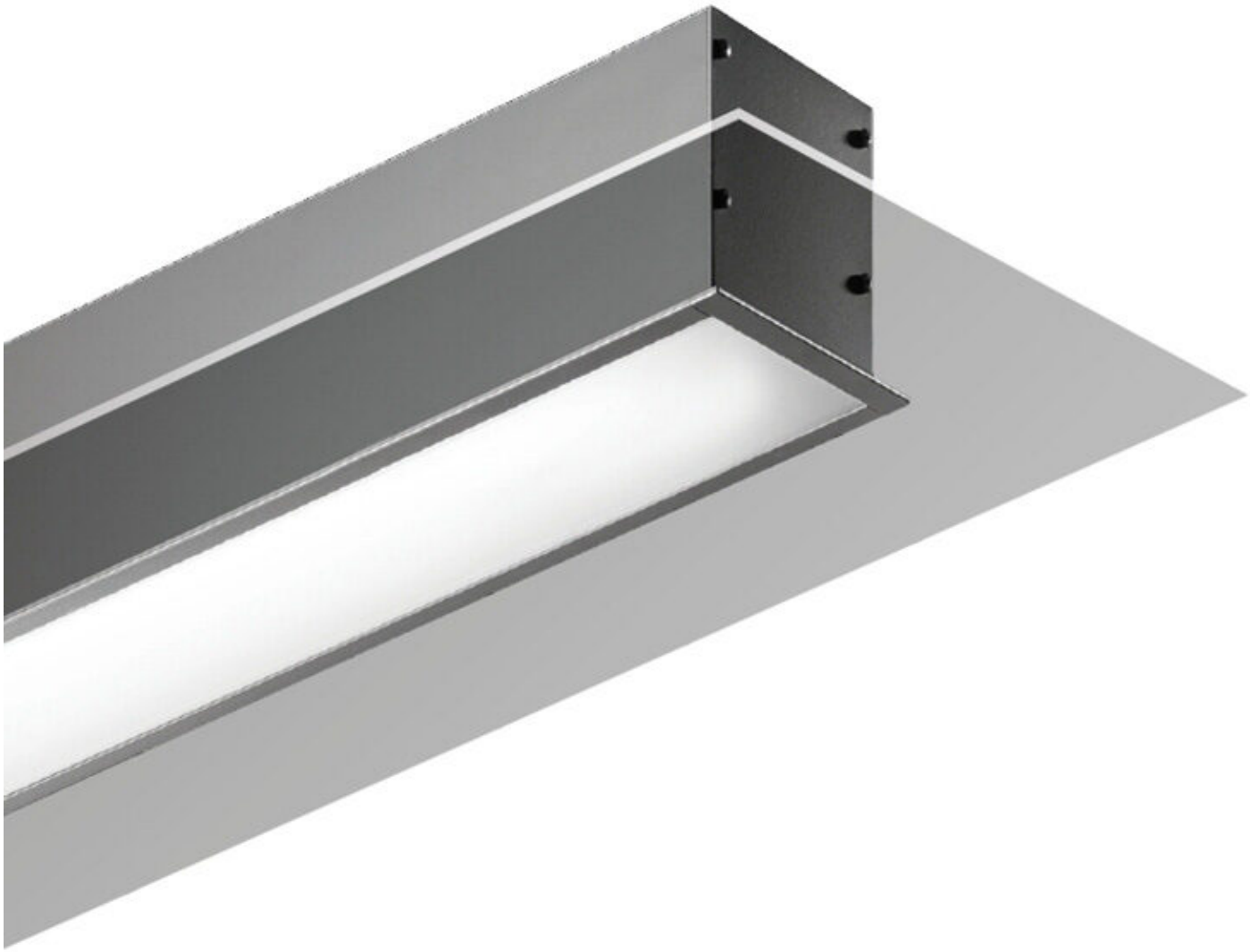
Zum Möhnewehr 9 - D-59755 Arnsberg-Neheim - info@loblicht.de - Telefon +49 (0) 2932-9784-0